



**REGISTRO FOTOGRÁFICO  
PROGRAMA DE MANTENIMIENTO DE EDIFICIOS ESCOLARES PÚBLICOS**

PRA-FOR-123  
Versión 1

Ministerio de Educación  
Guatemala

SITUACIÓN DEFICIENCIAS DETERMINADAS

PREVIO

DURANTE

POSTERIOR

DEPARTAMENTO:	HUEHUETENANGO	MUNICIPIO:	SANTA BÁRBARA
NOMBRE DEL ESTABLECIMIENTO:	EORM	DIRECCIÓN DEL ESTABLECIMIENTO:	CASERÍO CHIQUILÁ, ALDEA TOJCHIGUEL
CÓDIGO DEL ESTABLECIMIENTO:	13-10-0556-43	FECHA:	21/11/2024



FOTO 1. SUSTITUCIÓN DE TECHO DE LÁMINA, MODULO 1



FOTO 2. SUSTITUCIÓN DE ESTRUCTURA DE SOPORTE DE MADERA

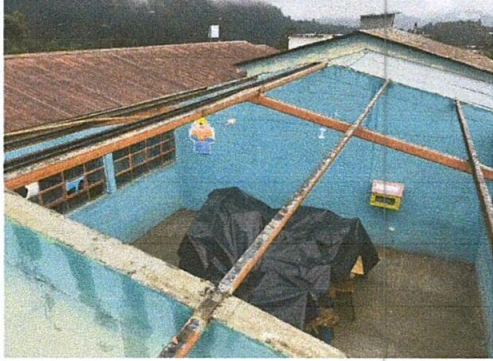

FOTO 4. SUSTITUCIÓN DE TECHO DE LAMINA, MODULO 2

Foto 4:

Foto 5:

Foto 6:

Observación: Si es necesario se pueden agregar hojas adicionales y actualizar el número de hojas.

Firma y sello del Presidente del COPAF de Familia



Firma y Sello Director Centro Educativo Público Caserío Chiquilá, Santa Bárbara, Huehuetenango

